

ELEVAÇÃO FRONTAL
ESCALA 1:75

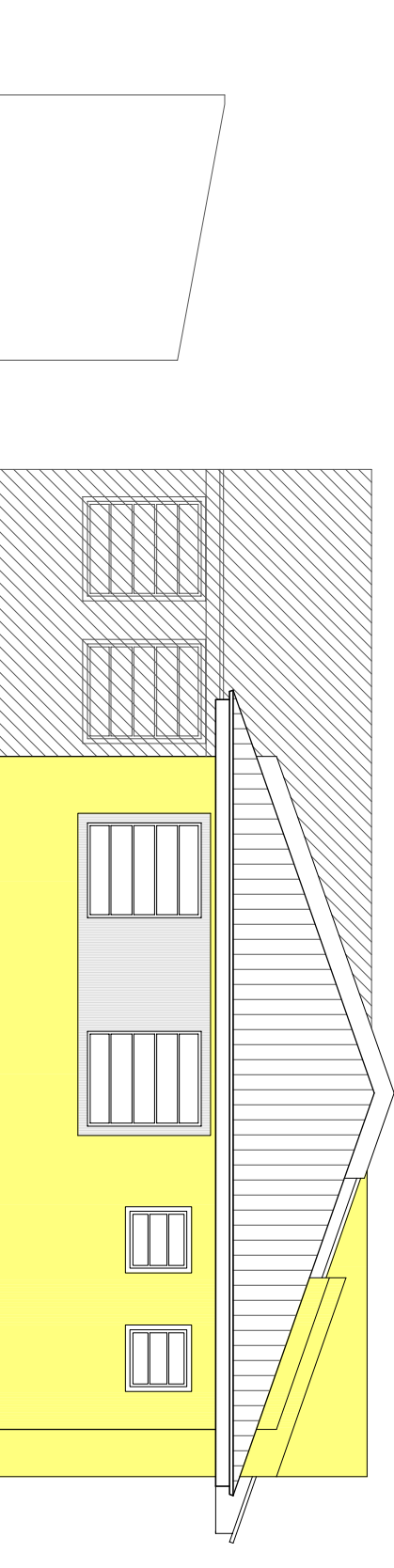

ELEVAÇÃO POSTERIOR
ESCALA 1:75



ELEVAÇÃO LATERAL DIREITA
ESCALA 1:75

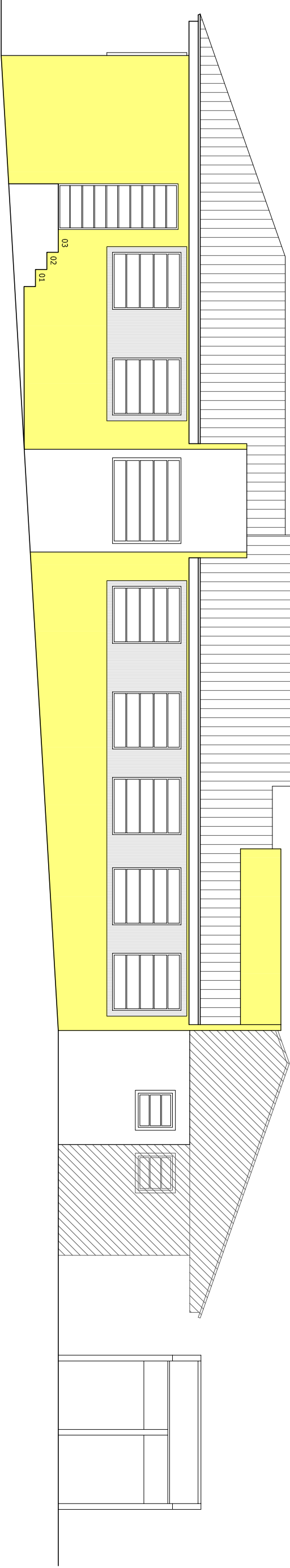

ELEVAÇÃO LATERAL ESQUERDA
ESCALA 1:75

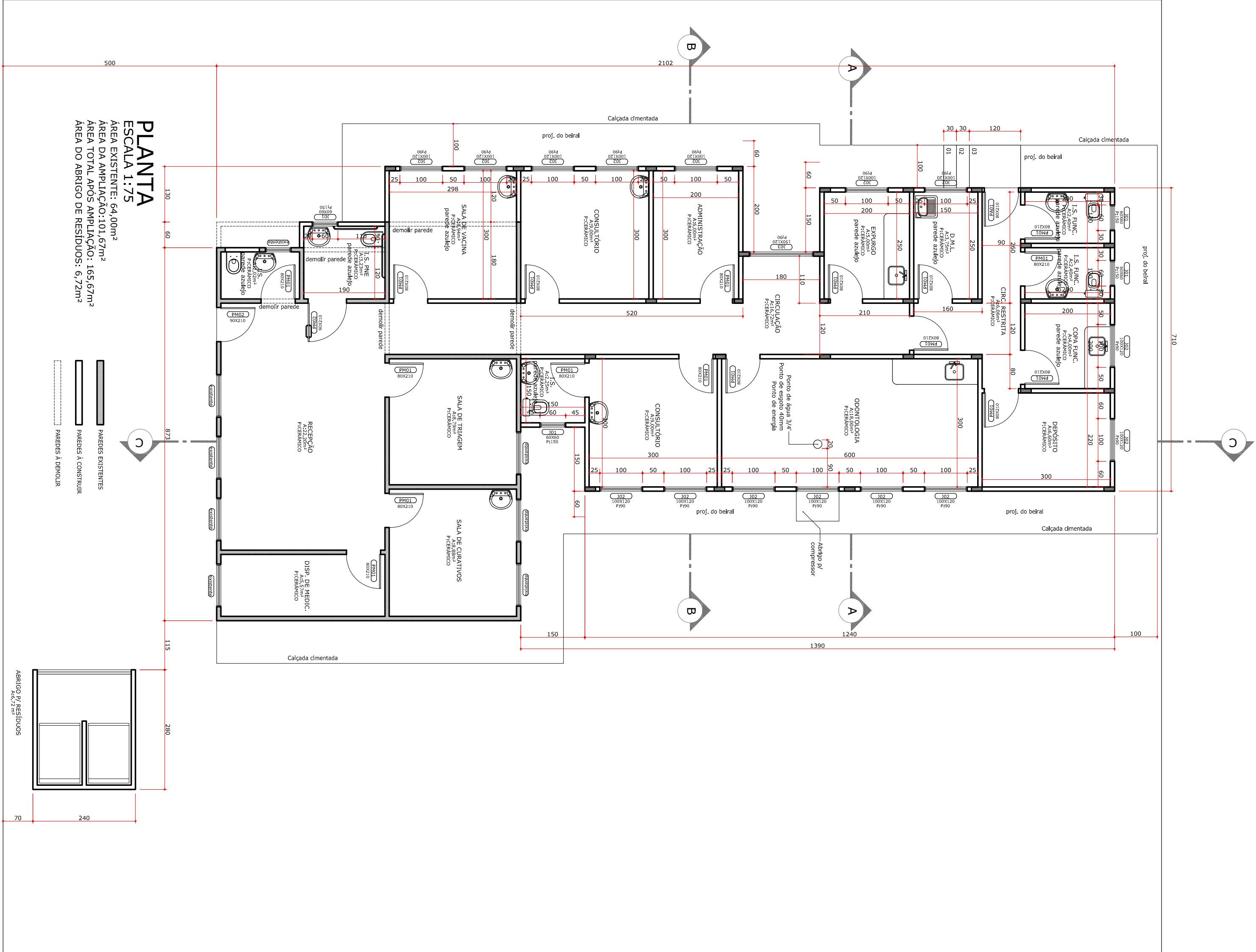

PLANTA
ESCALA 1:75
ÁREA EXISTENTE: 94,00m²
ÁREA DE AMPLIAÇÃO: 106,67m²
ÁREA TOTAL APÓS AMPLIAÇÃO: 165,67m²
ÁREA DO ABRIGO DE RESÍDUOS: 6,72m²

----- PAREDES EXISTENTES
===== PAREDES A CONSTRUIR
..... PAREDES A REMOVER

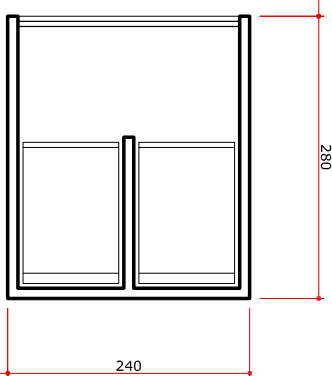

ABRIGO DE RESÍDUOS

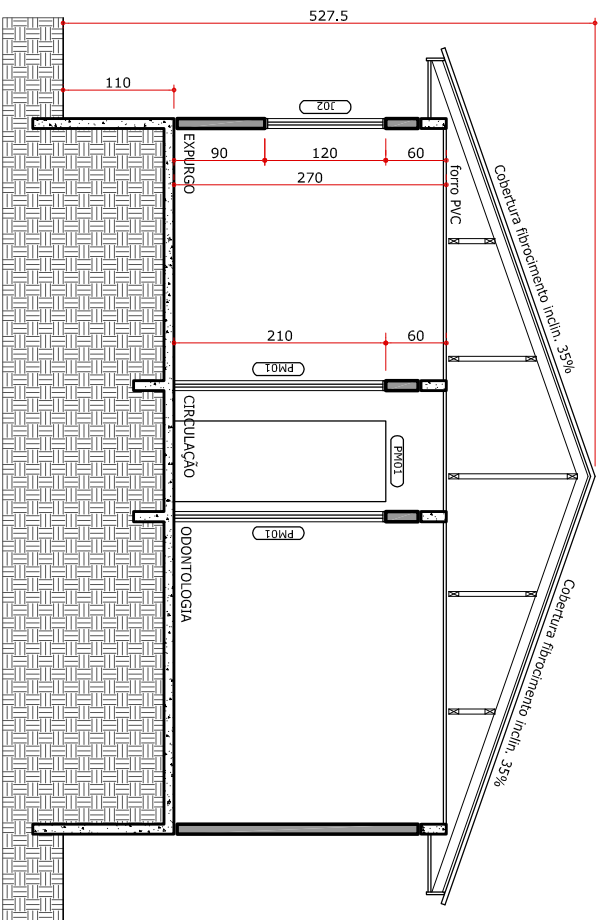

CORTE A
ESCALA 1:75

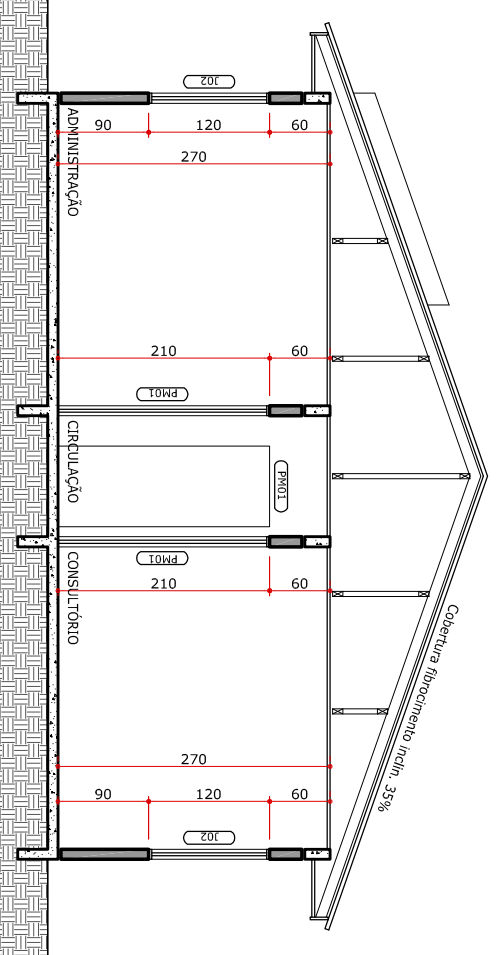

CORTE B
ESCALA 1:75

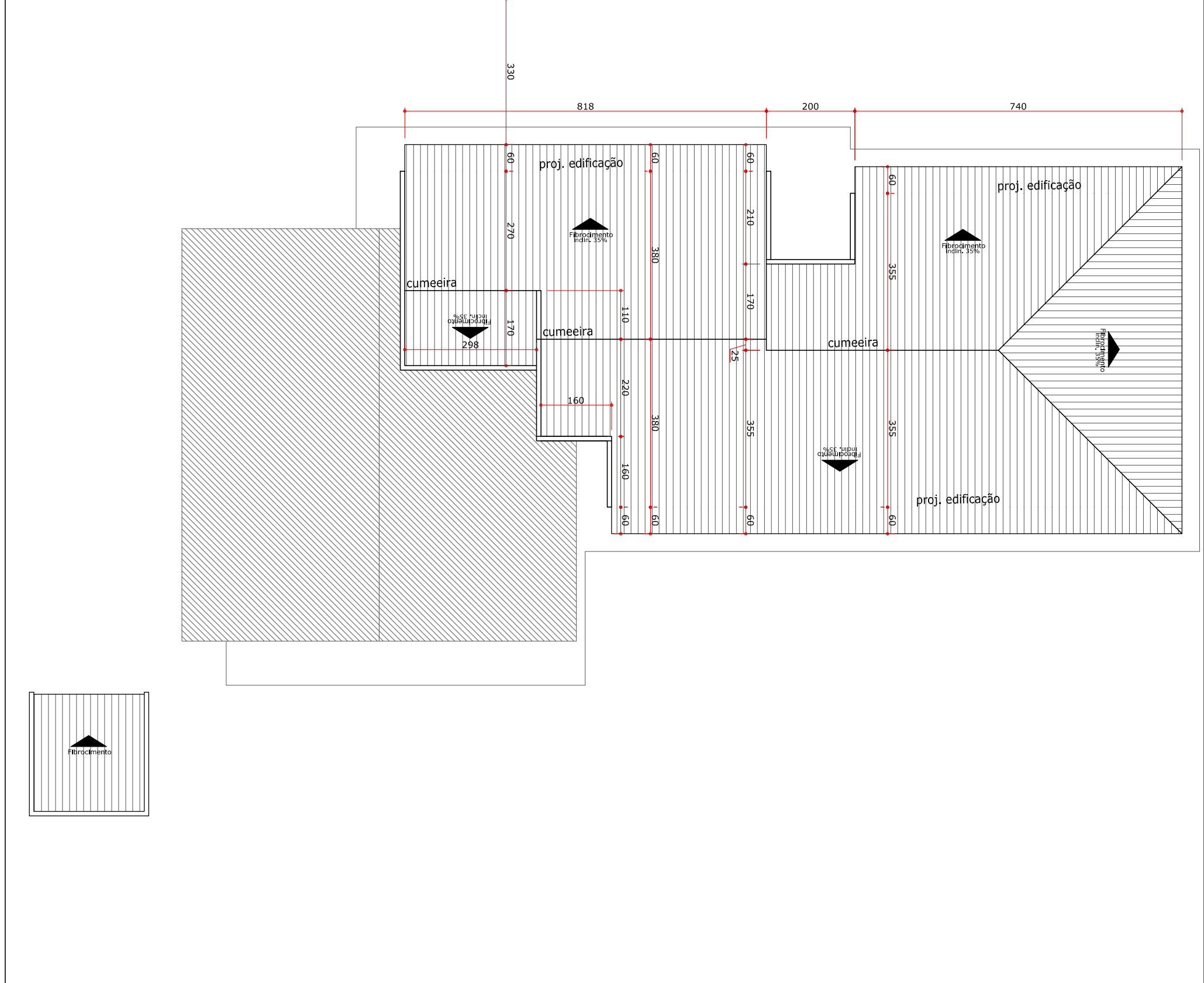
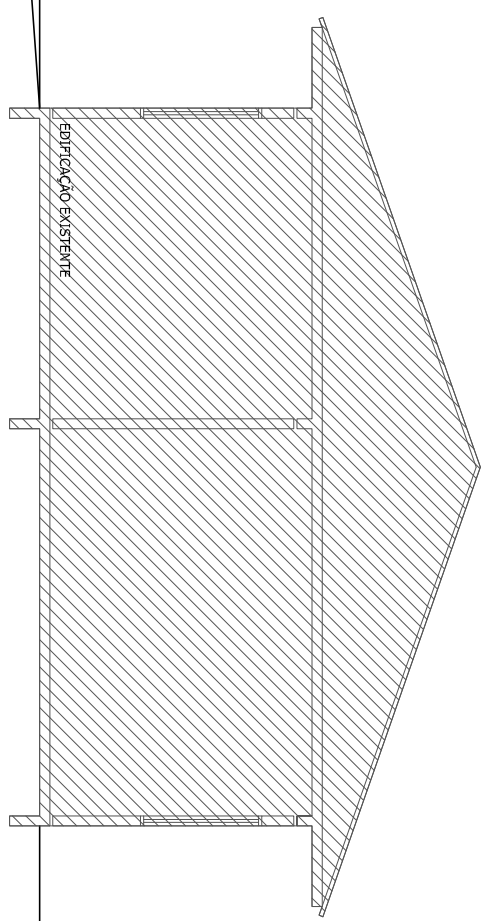
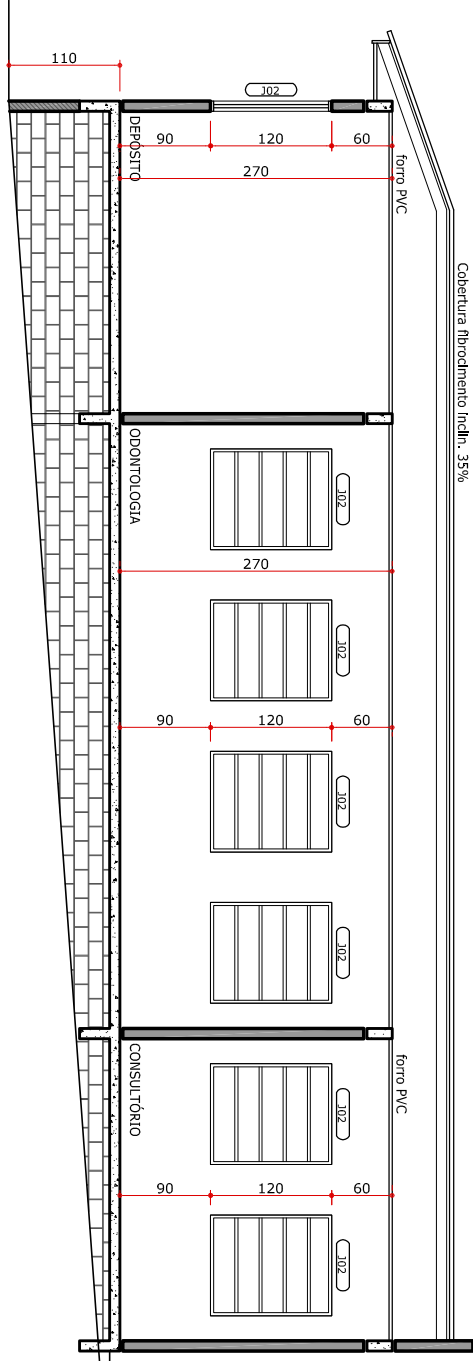

COBERTURA
ESCALA 1:100

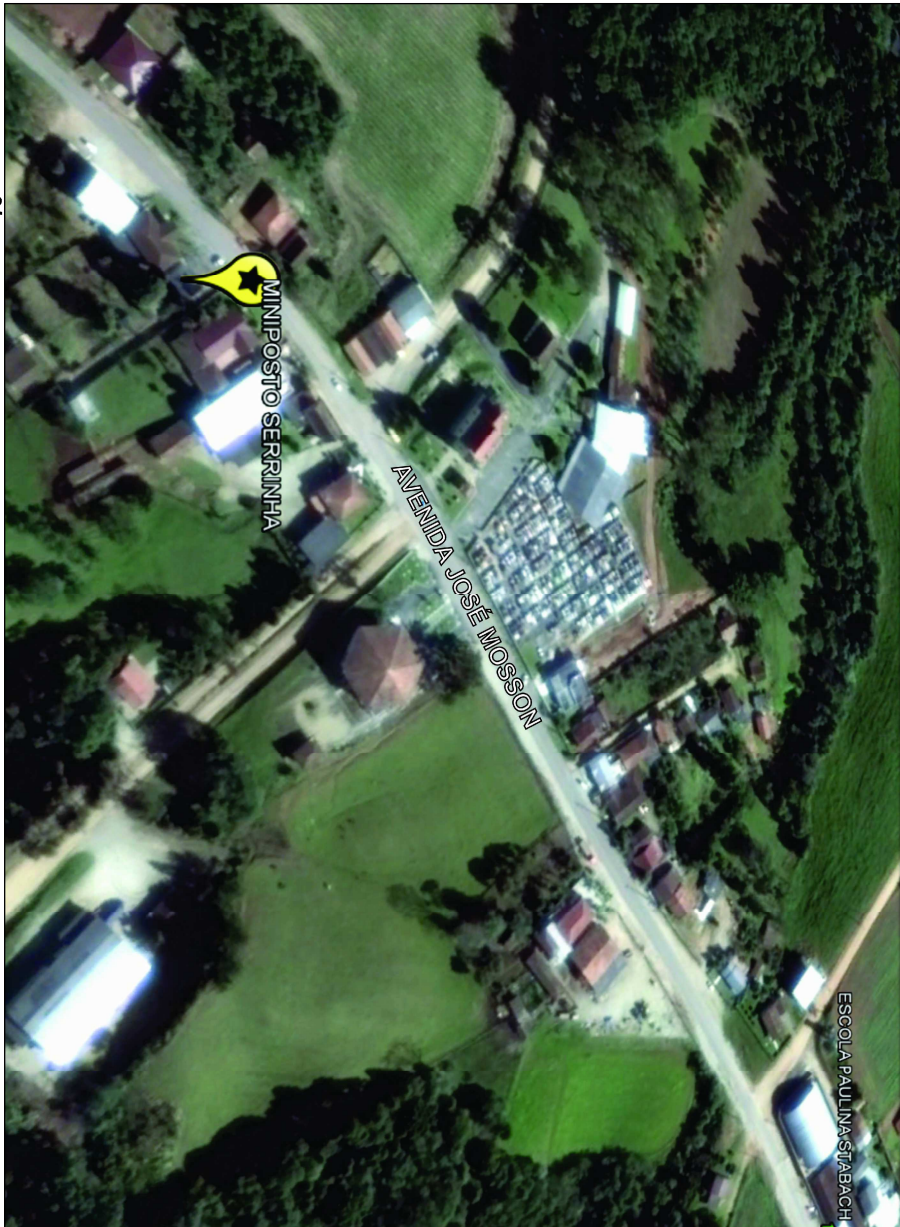

SITUAÇÃO
25°41'43"S 49°34'26"O

 PROJETO ARQUITETÔNICO AMPLIAÇÃO MINI POSTO SERRINHA Recurso Próprio		Imóvel localizado na Avenida José Mossion, na localidade de Serra Negra, Contenda/PR	
PRANCHA 01/03		PRÓPRIETÁRIO: PREFEITURA MUNICIPAL DE CONTENDA - PR	
		AUTOR DO PROJETO: ARQ. Ana Elisa Gori Camargo	
		RESPONSÁVEL TÉCNICO: _____	
DATA MARÇO/2016		DESENHO Ana Gori	
AMPLIAÇÃO MINI POSTO		End.: Av. José Franco n.º 400 Contenda - Contenda/PR 76.115-31000/04 teléfono=(041) 3025 1212 - 99171268	